

## 03.12 Mexiko

3820

[um 1973]

**Gedenkplakette zur Errichtung des Pfarrzentrums St. Thomas Morus in Mexico City**  
Abzug, schwarzweiß

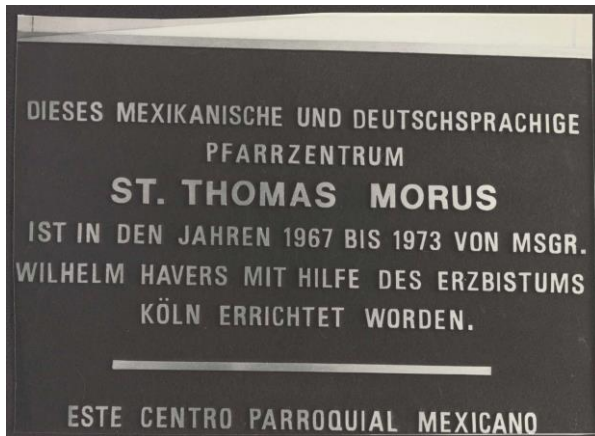

3841

[ca. 1968]

**Kirchenneubau in Mexico City**  
späterer Durchblick zum Hochaltar  
Provenienz: Rektor Wilhelm Havers, 1968  
Abzug, schwarzweiß



3842

[ca. 1968]

**Kirchenneubau in Mexico City**

Blick auf die Altarapsis

Provenienz: Rektor Wilhelm Havers, 1968

Abzug, schwarzweiß



3843

[ca. 1968]

**Kirchenneubau in Mexico City**

Blick vom Altar auf den Chor

Provenienz: Rektor Wilhelm Havers, 1968

Abzug, schwarzweiß



3844

[ca. 1968]

**Kirchenneubau in Mexico City**

Blick auf die spätere Sakristei (unten) und Mütterkapelle

Provenienz: Rektor Wilhelm Havers, 1968

Abzug, schwarzweiß



3845

[ca. 1968]

**Kirchenneubau in Mexico City**

Blick von der Mütterkapelle auf den Innenraum

Provenienz: Rektor Wilhelm Havers, 1968

Abzug, schwarzweiß

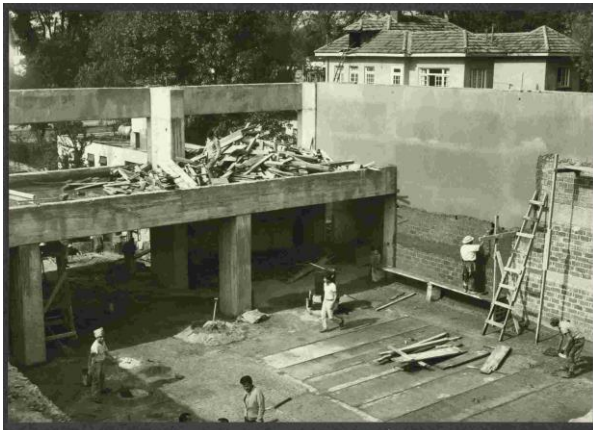

3846

[ca. 1968]

**Kirchenneubau in Mexico City**

Außenansicht des Rohbaus

Provenienz: Rektor Wilhelm Havers, 1968

Abzug, schwarzweiß



3847

[ca. 1968]

**Kirchenneubau in Mexico City**

Bauschild

Provenienz: Rektor Wilhelm Havers, 1968

Abzug, schwarzweiß



3848

[ca. 1968]

**Kirchenneubau in Mexico City**

Terrasse vor dem Haupteingang im Rohbau

Provenienz: Rektor Wilhelm Havers, 1968

Abzug, schwarzweiß



3849

[ca. 1968]

**Kirchenneubau in Mexico City**

Heilige Messe im Rohbau des späteren Gemeindesaals

Provenienz: Rektor Wilhelm Havers, 1968

Abzug, schwarzweiß





3850

[ca. 1968]

**Kirchenneubau in Mexico City**

Heilige Messe im Rohbau des späteren Gemeindesaals

Provenienz: Rektor Wilhelm Havers, 1968

Abzug, schwarzweiß



3851

[ca. 1968]

**Kirchenneubau in Mexico City**

Heilige Messe im Rohbau des späteren Gemeindesaals

Provenienz: Rektor Wilhelm Havers, 1968

Abzug, schwarzweiß



3852

[ca. 1968]

**Kirchenneubau in Mexico City**  
Heilige Messe im Rohbau des späteren Gemeindesaals  
Provenienz: Rektor Wilhelm Havers, 1968  
Abzug, schwarzweiß



3853

[ca. 1968]

**Kirchenneubau in Mexico City**  
Seitlicher Blick auf den Rohbau  
Provenienz: Rektor Wilhelm Havers, 1968  
Abzug, schwarzweiß



3854

[ca. 1969]

**Kirchenneubau in Mexico City**

Vorplatz bzw. späterer Vorgarten

Provenienz: Rektor Wilhelm Havers, 1969

Abzug, schwarzweiß



3855

[ca. 1969]

**Kirchenneubau in Mexico City**

Teilstück der Haupttreppe in Arbeit

Provenienz: Rektor Wilhelm Havers, 1969

Abzug, schwarzweiß

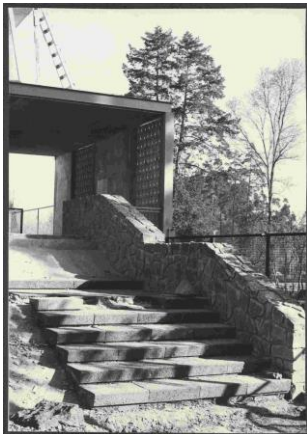



3856

[ca. 1969]

**Kirchenneubau in Mexico City**

Blick auf den späteren Altarraum

Provenienz: Rektor Wilhelm Havers, 1969

Abzug, schwarzweiß

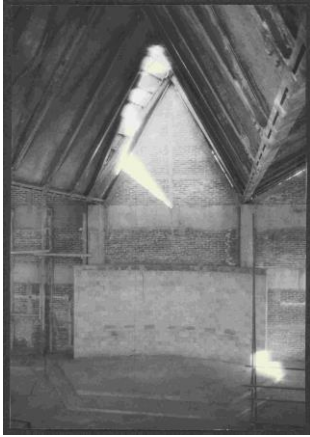

3857

[ca. 1969]

**Kirchenneubau in Mexico City**

Blick vom Altar auf Chor und Haupteingang

Provenienz: Rektor Wilhelm Havers, 1969

Abzug, schwarzweiß



3858

[ca. 1969]

**Kirchenneubau in Mexico City**

Treppe zum späteren Gemeindesaal

Provenienz: Rektor Wilhelm Havers, 1969

Abzug, schwarzweiß



3859

[ca. 1969]

**Kirchenneubau in Mexico City**

Firmung im Gemeindesaal

Provenienz: Rektor Wilhelm Havers, 1969

Abzug, schwarzweiß



3860

[ca. 1969]

**Kirchenneubau in Mexico City**  
Provisorischer Gottesdienst im Gemeindesaal  
Provenienz: Rektor Wilhelm Havers, 1969  
Abzug, schwarzweiß



3861

[ca. 1969]

**Kirchenneubau in Mexico City**  
Vorderfront, rechts Eingang zum Gemeindesaal  
Provenienz: Rektor Wilhelm Havers, 1969  
Abzug, schwarzweiß



12689	Thomas-Morus-Kirche der deutschsprachigen Gemeinde in Mexiko-City Frontansicht	13.3.1970	Abzug, schwarzweiss
12690	Gemeindeausflug der katholischen deutschen Gemeinde St. Thomas Morus Mexiko-Stadt  Gemeindemitglieder vor präkolumbianischen Statuen	1969	Abzug, schwarzweiss
12691	Gemeindeausflug der katholischen deutschen Gemeinde St. Thomas Morus Mexiko-Stadt  Gemeindemitglieder in einer präkolumbianischen Ausgrabungsstätte	1969	Abzug, schwarzweiss
12692	Gemeindeausflug der katholischen deutschen Gemeinde St. Thomas Morus Mexiko-Stadt  Gemeindemitglieder bei geselligem Beisammensein	1969	Abzug, schwarzweiss
12693	Neugebaute Thomas-Morus-Kirche der deutschsprachigen Gemeinde in Mexiko-City  Arbeiter verlegen das Pflaster vor der Kirche	1969	Abzug, color
12694	Neugebaute Thomas-Morus-Kirche der deutschsprachigen Gemeinde in Mexiko-City  Arbeiter verlegen das Pflaster vor der Kirche	1969	Abzug, schwarzweiss
12698	Wallfahrt der Kinder und Jugendlichen der deutschsprachigen Gemeinde in Mexiko-City zur Muttergottes von Guadalupe  Jugendgruppe mit festlichem Handwagen mit der Aufschrift "Alumnos catolicos colegio aleman"	[1960er Jahre]	Abzug, color
12699	Von der deutschen katholischen Gemeinde "adoptiertes" Sozialzentrum El Cardonal im Mezquitál, 180 km nördlich der Hauptstadt  Ansprache von Bischof José de Jesús Sahagún de la Parra von Tula bei der Grundsteinlegung	[1960er Jahre]	Abzug, color
12700	Gemeindeausflug der katholischen deutschen Gemeinde St. Thomas Morus Mexiko-Stadt  Gemeindemitglieder in einer präkolumbianischen Ausgrabungsstätte	1969	Abzug, schwarzweiss
12701	Gemeindeausflug der katholischen deutschen Gemeinde St. Thomas Morus Mexiko-Stadt  Gemeindemitglieder im Bus	1969	Abzug, color
12702	Gemeindeausflug der katholischen deutschen Gemeinde St. Thomas Morus Mexiko-Stadt  Gemeindemitglied mit einer präkolumbianischen Skulptur	1969	Abzug, schwarzweiss
12703	Weihnachtsfeier der Kinder der deutschen Gemeinde St. Thomas Morus Mexiko-Stadt	1969	Abzug, schwarzweiss
12704	Weihnachtsfeier der Kinder der deutschen Gemeinde St. Thomas Morus Mexiko-Stadt  "Maria und Josef"	1969	Abzug, schwarzweiss
12705	Besuchs Kardinal Döpfners in der deutschsprachigen Gemeinde St. Thomas Morus in Mexiko-Stadt	[1960er Jahre]	Abzug, color
12706	Besuchs Kardinal Döpfners in der deutschsprachigen Gemeinde St. Thomas Morus in Mexiko-Stadt  Kardinal Döpfner und die Seelsorger der Gemeinde	[1960er Jahre]	Abzug, color
12707	Besuchs Kardinal Döpfners in der deutschsprachigen Gemeinde St. Thomas Morus in Mexiko-Stadt  Kardinal Döpfner und die Seelsorger der Gemeinde zelebrieren die Messe	[1960er Jahre]	Abzug, color

12708	Jugendheim der deutschsprachigen Gemeinde St. Thomas Morus in Mexiko-Stadt	[1960er Jahre]	Abzug, schwarzweiss
12709	Grundsteinlegung zu der neuen Kirche der deutschsprachigen Gemeinde St. Thomas Morus in Mexiko-Stadt am Christkönigsfest	1967	Abzug, color
12710	Grundsteinlegung zu der neuen Kirche der deutschsprachigen Gemeinde St. Thomas Morus in Mexiko-Stadt am Christkönigsfest	1967	Abzug, color
12711	Grundsteinlegung zu der neuen Kirche der deutschsprachigen Gemeinde St. Thomas Morus in Mexiko-Stadt am Christkönigsfest	1967	Abzug, color
12712	Grundsteinlegung zu der neuen Kirche der deutschsprachigen Gemeinde St. Thomas Morus in Mexiko-Stadt am Christkönigsfest	1967	Abzug, color
12713	Einweihung des alten Pfarrhauses der deutschsprachigen Gemeinde St. Thomas Morus in Mexiko-Stadt durch Kardinal Miguel Darío Miranda y Gómez	1967	Abzug, schwarzweiss
12714	Einweihung des alten Pfarrhauses der deutschsprachigen Gemeinde St. Thomas Morus in Mexiko-Stadt durch Kardinal Miguel Darío Miranda y Gómez	[zwischen 1960 und 1964]	Abzug, schwarzweiss
12715	Einweihung des alten Pfarrhauses der deutschsprachigen Gemeinde St. Thomas Morus in Mexiko-Stadt durch Kardinal Miguel Darío Miranda y Gómez	[ca. 1964]	Abzug, schwarzweiss
12716	Pfarrhaus der deutschsprachigen Gemeinde St. Thomas Morus in Mexiko-Stadt in der Calle Rio Chico 55  Ansicht von der Straßenseite	[ca. 1964]	Abzug, schwarzweiss
12717	Pfarrhaus der deutschsprachigen Gemeinde St. Thomas Morus in Mexiko-Stadt in der Calle Rio Chico 55  Ansicht von der Hofseite	[ca. 1964]	Abzug, schwarzweiss
12718	Kindergarten und Religionsunterricht im Jugendheim der deutschsprachigen Gemeinde St. Thomas Morus in Mexiko-Stadt	[1960er Jahre]	Abzug, schwarzweiss
12719	Kindergarten und Religionsunterricht im Jugendheim der deutschsprachigen Gemeinde St. Thomas Morus in Mexiko-Stadt	[1960er Jahre]	Abzug, schwarzweiss
12720	Kindergarten und Religionsunterricht im Jugendheim der deutschsprachigen Gemeinde St. Thomas Morus in Mexiko-Stadt	[1960er Jahre]	Abzug, schwarzweiss
12721	Mutter-Gottes-Statue im Pfarrsaal der deutschsprachigen Gemeinde St. Thomas Morus in Mexiko-Stadt	[1960er Jahre]	Abzug, schwarzweiss
12722	Pfarrbüro und -bücherei der deutschsprachigen Gemeinde St. Thomas Morus in Mexiko-Stadt	[1960er Jahre]	Abzug, schwarzweiss
12723	Gemeindeausflug der katholischen deutschen Gemeinde St. Thomas Morus Mexiko-Stadt  Gemeindemitglieder vor Reisebus	[1960er Jahre]	Abzug, schwarzweiss
12724	Krypta der neuen Kirche der deutschen Gemeinde St. Thomas Morus in Mexiko-Stadt	30.11.1968	Abzug, schwarzweiss
12725	Kinder der deutschen Gemeinde in Mexiko-Stadt werden mit dem Autobus von der deutschen Schule über gefährliche Verkehrsstraßen zu angemieteten Privaträumen gefahren, um dort religiöse Betreuung zu erhalten	[1960er Jahre]	Abzug, schwarzweiss
12726	Kinder der deutschen Gemeinde in Mexiko-Stadt werden mit dem Autobus von der deutschen Schule über gefährliche Verkehrsstraßen zu angemieteten Privaträumen gefahren, um dort religiöse Betreuung zu erhalten	[1960er Jahre]	Abzug, schwarzweiss
12727	Erstkommunion der deutschen Gemeinde in der Kirche San Sebastián in Mexiko-Stadt  Während des Gottesdienstes	1969	Abzug, schwarzweiss
12728	Erstkommunion der deutschen Gemeinde in der Kirche San Sebastián in Mexiko-Stadt  Pfarrer Wilhelm Havers mit den Kommunionkindern vor der Kirche	1969	Abzug, schwarzweiss
12729	Erstkommunion der deutschen Gemeinde in der Kirche San Sebastián in Mexiko-Stadt  Pfarrer Wilhelm Havers mit Kommunionkindern vor der Kirche	1969	Abzug, color



12730	Erstkommunion der deutschen Gemeinde in der Kirche San Sebastián in Mexiko-Stadt  Die Kommunionkinder beim Auszug vor der Kirche	1969	Abzug, color
12731	Palmprozession der deutschen Gemeinde zur Kirche San Sebastián in Mexiko-Stadt  Die Prozession beim Auszug vor der Kirche	[1960er Jahre]	Abzug, schwarzweiss
12732	Palmprozession der deutschen Gemeinde zur Kirche San Sebastián in Mexiko-Stadt  Die Prozession beim Einzug in die Kirche	[1960er Jahre]	Abzug, schwarzweiss
12733	Karneval in der deutschen Gemeinde in Mexiko-Stadt	[1960er Jahre]	Abzug, schwarzweiss
12734	Karneval in der deutschen Gemeinde in Mexiko-Stadt	[1960er Jahre]	Abzug, schwarzweiss
12735	Karneval in der deutschen Gemeinde in Mexiko-Stadt	[1960er Jahre]	Abzug, schwarzweiss
12736	Karneval in der deutschen Gemeinde in Mexiko-Stadt	[1960er Jahre]	Abzug, schwarzweiss
12737	Besuch von drei evangelischen Pastoren mit Frauen im Pfarrhaus der deutschen Gemeinde in Mexiko-Stadt	[1960er Jahre]	Abzug, color
12738	Leben in der Priestergemeinschaft der deutschen Gemeinde in Mexiko-Stadt	[1960er Jahre]	Abzug, color
12739	Leben in der Priestergemeinschaft der deutschen Gemeinde in Mexiko-Stadt	[1960er Jahre]	Abzug, color
12740	Besuch von Schreinermeister Rogge im Pfarrhaus	[1960er Jahre]	Abzug, color
12741	Heilige Messe im Sozialzentrum der deutschen Gemeinde in Mexiko	[1960er Jahre]	Abzug, schwarzweiss
12742	Vorderansicht und Aufgang der neuen Kirche der deutschen Gemeinde St. Thomas Morus in Mexiko-Stadt	April 1969	Abzug, schwarzweiss
12743	Aufgang der neuen Kirche der deutschen Gemeinde St. Thomas Morus in Mexiko-Stadt	April 1969	Abzug, schwarzweiss
12744	Vorplatz der neuen Kirche der deutschen Gemeinde St. Thomas Morus in Mexiko-Stadt	April 1969	Abzug, schwarzweiss
12745	Caritasarbeit in der deutschen Pfarrei St. Thomas Morus in Mexiko-Stadt  Ärztliche Hilfe	[1960er Jahre]	Abzug, schwarzweiss
12746	Caritasarbeit in der deutschen Pfarrei St. Thomas Morus in Mexiko-Stadt  Ärztliche Hilfe	[1960er Jahre]	Abzug, schwarzweiss
12747	Caritasarbeit in der deutschen Pfarrei St. Thomas Morus in Mexiko-Stadt  Landwirtschaftliche Ausbildung	[1960er Jahre]	Abzug, schwarzweiss
12748	Caritasarbeit in der deutschen Pfarrei St. Thomas Morus in Mexiko-Stadt  Ärztliche Hilfe	[1960er Jahre]	Abzug, schwarzweiss
12749	Caritasarbeit in der deutschen Pfarrei St. Thomas Morus in Mexiko-Stadt  Ausbildung eines Mexikaners zu mechanischer Facharbeit	[1960er Jahre]	Abzug, schwarzweiss
12750	Von der deutschen katholischen Gemeinde "adoptiertes" Sozialzentrum El Cardonal im Mezquitál, 180 km nördlich der Hauptstadt	[1960er Jahre]	Abzug, color
12751	Von der deutschen katholischen Gemeinde "adoptiertes" Sozialzentrum El Cardonal im Mezquitál, 180 km nördlich der Hauptstadt  Dorfbewohner	[1960er Jahre]	Abzug, color
12752	Von der deutschen katholischen Gemeinde "adoptiertes" Sozialzentrum El Cardonal im Mezquitál, 180 km nördlich der Hauptstadt	[1960er Jahre]	Abzug, schwarzweiss

12753	Von der deutschen katholischen Gemeinde "adoptiertes" Sozialzentrum El Cardonal im Mezquitál, 180 km nördlich der Hauptstadt  Dorfbewohner	[1960er Jahre]	Abzug, color
12754	Von der deutschen katholischen Gemeinde "adoptiertes" Sozialzentrum El Cardonal im Mezquitál, 180 km nördlich der Hauptstadt  Dorfbewohner	[1960er Jahre]	Abzug, color
12755	Von der deutschen katholischen Gemeinde "adoptiertes" Sozialzentrum El Cardonal im Mezquitál, 180 km nördlich der Hauptstadt  Dorfbewohner	[1960er Jahre]	Abzug, color
12756	Von der deutschen katholischen Gemeinde "adoptiertes" Sozialzentrum El Cardonal im Mezquitál, 180 km nördlich der Hauptstadt  Bischof José de Jesús Sahagún de la Parra von Tula auf dem Weg zur Grundsteinlegung	[1960er Jahre]	Abzug, color
12757	Von der deutschen katholischen Gemeinde "adoptiertes" Sozialzentrum El Cardonal im Mezquitál, 180 km nördlich der Hauptstadt  Bischof José de Jesús Sahagún de la Parra von Tula auf dem Weg zur Grundsteinlegung	[1960er Jahre]	Abzug, color
12758	Erstkommunion der deutschen Gemeinde in der Kirche San Sebastián in Mexiko-Stadt	[1950er - 1960er Jahre]	Abzug, color